Haftalık Hastalığınız

SAYI:160 300.-TL (KDV DAHİL)

LİMON

LİMON
SİYASET EKİ

DURUMLAR NE VAZİYETTE?

★ **ANAP'ın 3. parti konumuna düşmesine, 67 ilin belediye başkanlıklarından 65'ini kaybetmesine rağmen, Özal'ın hâlâ nasıl** "92'ye kadar iktidardayız!" **diyebildiği, günün merak konusu.**

Adını gizleyen bir bakan, kamuoyunun merakını şöyle gideriyor: "Bu söylediğine Özal'ın kendisi de inanmıyor. Amaç, erken seçime doğru ivme kazanan siyasal gündemi frenleyip direksiyonu eline geçirebilmek. '92'den önce iktidarı terkettiğimiz zaman da, 'Ben 92 derken; göbeğimin etrafı 92 santime inene kadar iktidardayım demek istemiştim zaten' **diyebilmeyi hesaplıyor.**

★ Seçim sonuçlarını Güniz Sokak'taki evinde izlerken zevkten dört köşe olan Süleyman Demirel'in, bu süre içinde 3 kez don değiştirdiği öğrenildi.

★ **Bitlis merkez ilçede, yerel seçimin en ilginç olayı yaşandı. Oylama sonunda SHP ve ANAP adaylarına eşit sayıda oy çıktı. Yapılan ikinci sayımda da eşitlik bozulmadı. İl Seçim Kurulu huzurunda yapılan üçüncü oylamadaysa, SHP ve ANAP adaylarına oy çıkmazken, oyların yüzde 96'sı Sovyet Halk Meclisi seçimlerine Moskova'dan bağımsız aday olarak katılan Boris Yeltsin'e çıktı.**

★ **Seçim sonuçlarıyla birlikte köşesine çekilen, DSP Genel Başkanı Bülent Ecevit'in birşeylere küstüğü öğrenildi.**

Ecevit'in kısa süre içinde yeni bir tasfiye yaparak, "yakın çevresini" **yeniden belirleyeceği de sızan haberler arasında, son zamanlarda Ecevit'in yakın çevresini oluşturan** 2 adet paçalı güvercin, masa lambası, kahverengi süveter ve kırmızı benekli çay fincanının **bu tasfiyeyle yakın çevreden hızla uzaklaştırılmasına kesin gözüyle bakılıyor.**

★ ANAP Genel Merkez yöneticileri, önümüzdeki günlerde açık artırma yoluyla bir ihale düzenleyeceklerini açıkladılar.

Seçim döneminin ardından **"elde kalan"** ve ihalede yer alan mal gruplarından bazıları şunlar: **6 bin tek, düdüklü tencere kapağı** (İstanbul Ümraniye'de , oylarını ANAP'a vermeleri için seçim öncesi seçmenlere dağıtılan 6 bin tek, düdüklü tencere gövdesine ait) **4 milyon tek toplu iğne başı** (Aynı vaatle, seçim öncesi Ankara, İzmir ve Adana'da dağıtılan toplu iğnelere ait). **380 bin adet köfte.** (Seçim öncesi Gaziantep, Muğla, Artvin ve Samsun'da seçmenlere dağıtılan yarım ekmeklere ait.)

★ **İstanbul Büyükşehir Belediye Başkanlığı'nı kazanan SHP'li Nurettin Sözen, belediye binasından Dalan'ın götüremediği dosyalara el konulduğunu ve bu dosyaların fasiküller halinde, 24 ciltlik bir** "Yolsuzluk ve Toplumsal Mücadeleler Ansiklopedisi" **olarak yayımlanacağını söyledi.**

• **Seçimden Önce** • **Seçimden Sonra**

İşte Gerçek Sonuç! 1992'ye Kadar İktidarda Kalmak Özal'ın Hakkıdır!

ANAP: % 78

ANAP'ın oy oranı niçin yüzde 22 olarak açıklandı, anlayamıyoruz!.. Oysa, seçmenlerin yüzde 78'i **mührünü ANAP'a basmadı mı?**

peynir gemisi

Seçim Gecesi Başbakanlık Konutu

Türk halkı bu sefer kime verecekti?..

İşte bir yerel seçim daha gelip çatmıştı.

Sonuçları Piar, Liar, Ciar bile tahmin edemezken Başbakan BMW'sine kurulup oy vereceği okulun yolunu tutmuştu bile.

Oy kuyruğunda Turgut Bey'in ensesine yapışıp **"Bu gece seçim sonuçlarını beraber seyredersek çok sevinirim"** dedim. O da **"Reyini Anavatana verirsen seni evime kabul ederim. Arkadaşlarla birlikte seçim sonuçlarını seyredeceğiz, buyur sen de gel"** dedi.

Ve akşam Özalların konutundaydım. Odada dört eğilimden de partililer vardı . Hareketçigillerden Halil Şıvgın, Liberalgillerden Güneş Taner, mümingillerden Mehmet Keçeciler ve Semragillerden Ercan Vuralhan bulunuyordu. Oradakiler seçim üzerine tartışırken, Özal gözlerini televizyona dikmiş Madonna'yı seyrediyordu. Semra Özal ise tüm bunlara kayıtsız bir köşede çengel bulmaca çözüyordu. Madonna'dan sonra Tanita Tikaram çıkınca Özal'ın sabrı taştı.

— **Nooluyor yahu, saatlerden beri pop müzik seyrediyoruz. Televizyon seçim sonuçlarını vermeyecek mi?**

Orada bulunanlar birbirlerine bakarak gülüştüler. Önceleri nedenini anlayamadım ama daha sonra saatlerdir Turgut Bey'e TRT diye uydu yayını seyrettirildiğini anladım. Kalbi rahatsız olduğu için Semranım Turgut Bey'e sonuçları izlettirmek istemiyordu. Turgut Bey az sonra bir prezarvatif reklamından pirelenerek TRT seyretmediğini anladı ve televizyonu kurcalamaya başladı. Sonunda TRT kanalını buldu.

— **Şunu aççık seççik ifade edeyim ki biz saatlerdir TRT yerine bir gavur kanalını izlemekteymişiz. Doğru kanalı bulduk hamdolsun.**

Televizyon da bu arada ilk sonucu açıklamıştı. Pamukkale'de yapılan seçimleri SHP adayının kazandığını duyunca sinirlendi.

Devamı sayfa 5, sütun 1'de...

Ne dediler?

Margaret Thatcher: DSP, ANAP'ın oylarını bölmeseydi, sonuç böyle ichler acısı olmazdı...

Çetin Altan: IIAROOAAĞRRR! NIOOAHIRRGIĞAHAARGTUU! ÖRĞ!

Ayetullah Humeyni: Seçim sonuçları göstermiştir ki; Aykut Edibali, bana rakip olamaz..

Naim Süleymanoğlu: A be mori, babuşka gidejek, kalacak ben ökzüz be yav...

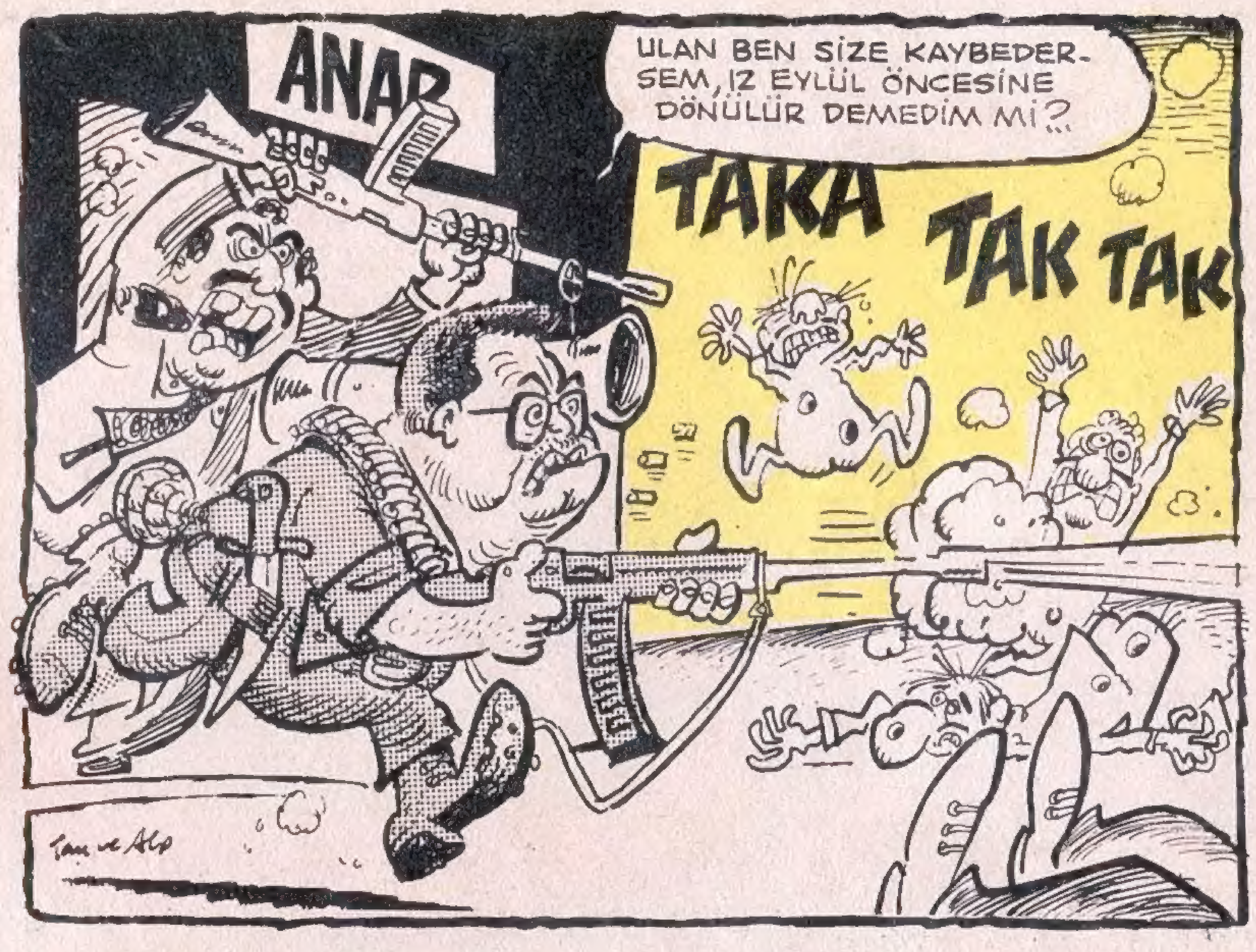

ÖZAL: SEÇİMLER ANAP'IN BÜYÜKLÜĞÜNÜ BİR KEZ DAHA GÖSTERDİ!

"Türkiye'de herşeyin kendi iktidarlarında gerçekleştiğini belirten Özal, "Gördüğünüz gibi, SHP'de bizim iktidarımız döneminde 1. parti durumuna yükseldi!" dedi.

■ LİMON baskıya girdiğinde, ANAP 67 ilden sadece Hakkari'nin belediye başkanlığını almıştı

İŞADAMLARI ARAYIŞ İÇİNDE
-Sağ partiler nasıl birleşir?-

1- STALİNGRAD OPERASYONU: Semra Özal, Bedrettin Dalan, Tanju ve Ali Topuz biraraya gelip sağda yeni bir parti kuracaklar. Bu parti daha sonra DYP ile birleşecek. Ardından bu birliğe MSP ve PSV de katılacak. Parti beklenen gelişmeyi gösteremeyeceği için, daha sonra Sabancı'nın "Dağılın!" demesiyle siyasal yaşamına son verecek.

2- GÜLYAĞI FORMÜLÜ: İşadamları topluca Cuma namazını eda edip Süleyman Demirel'den af dilemeye gidecekler. Kapıdan içeri girdiklerinde Demirel'i puta taparken bulacaklar. Demirel, Isparta'dan gelen gülyağlarını içip intihar edecek. Partinin başına Naciye Çölemerik geçecek.

3- MENDERES HAREKATI: ANAP ve DYP birleşecek. Partinin başına da eski başbakanlardan Adnan Menderes'in oğlu Aydın Menderes getirilecek. Menderes'e rakip olabilecek (Demirel, Özal, Cindoruk ve Dalan gibi) kişiler Menderes nehrinde boğdurulacak. Çok başlılık önlenecek.

LİMON

■ Tam üyelik için kapısında bekleyen Türkiye'ye Avrupa Topluluğu'nun yeni önerisi: Tam üyelik yerine "Ayrıcalıklı İlişki"

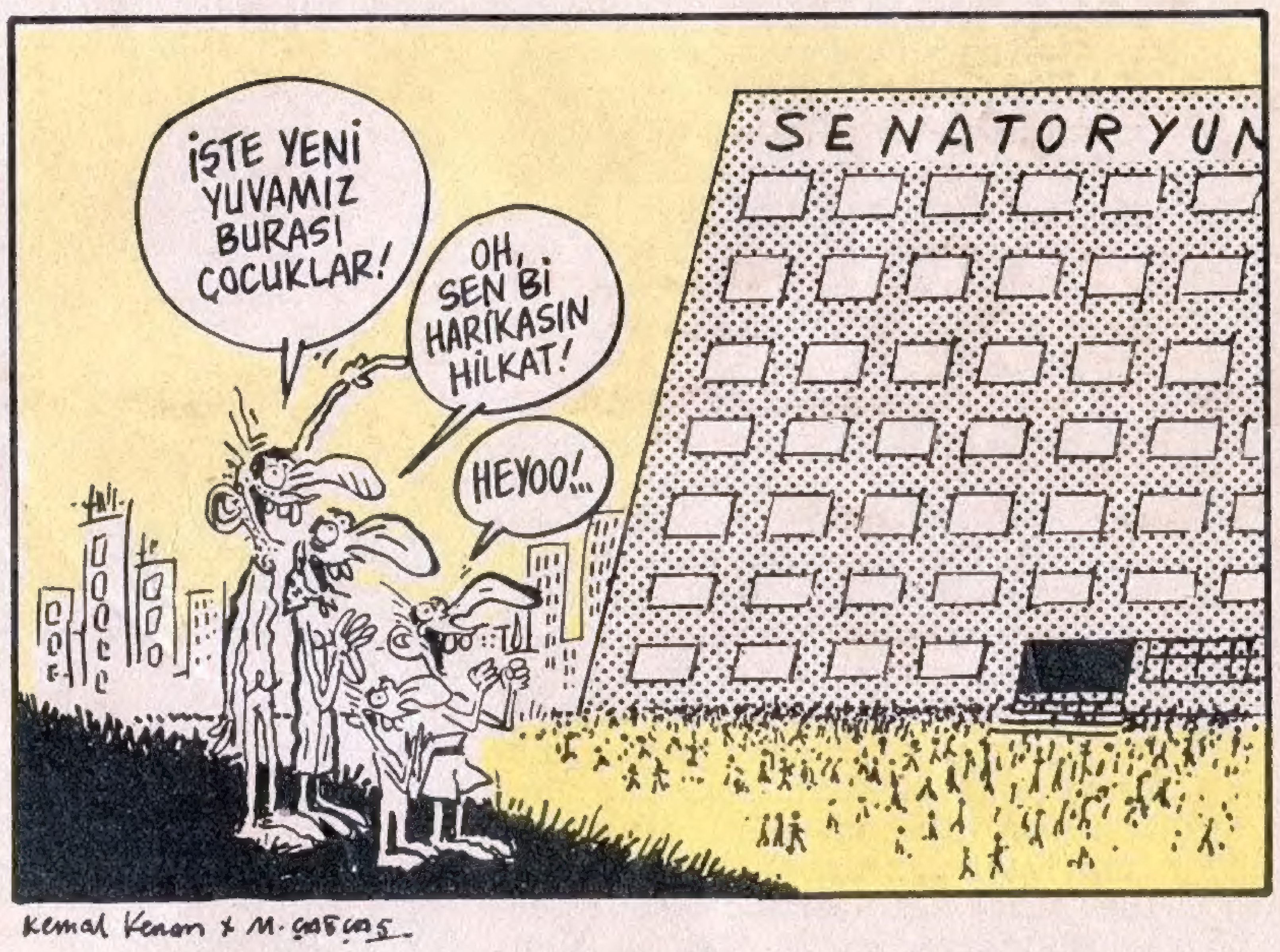

netekim

ESASINDA SANATI DA İHMAL ETMEMEK LAZIM

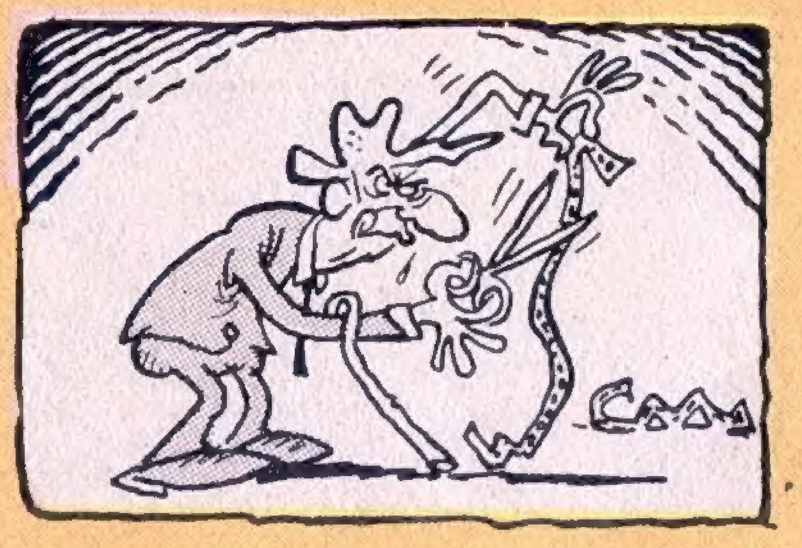

Bu da nereden çıktı diye soranlarınız vardır netekim. Mahalli idareler, yönetimlerde seçim oldu, bu (Özal) gidecek mi, kalacak mı? Bu meseleler varken, sen kalkmış ne diyorsun diyenler vardır mutlaka. Ama benim bu hususlarda ne düşündüğüm, bu adam (Özal) hakkında, o hususlarda söylediklerim de ortada. Ben bunları yazmaktan, ikaz etmekten usandım, onlar usanmadı, ki esasında nush ile uslanmayanı etmeli tekdir, tekdir ile uslanmıyanın hakkı kötektir, malum.

Uzun lafın kısası ben bugün, 1 Nisan Cumartesi, o gün başlayacak olan İstanbul Sinema Günleri'nden bahsetmek istiyorum. O sebeple muassır medeniyetler seviyesine varmak için sanatı da ihmal etmemek gerekir esasında. Bol bol müzeleri, sergileri, tabloları gezmek gerekir. Bugün bizde de böyle insanlar yok mu? Var netekim. Ki Cumhurbaşkanını da böyle kişilerden seçmek lazım gelir. Sanatsız kalmış bir milletin hayat damarlarından biri tıkanmış demektir. Bugün, bir ağaçtan 1 milyon kibrit yapılabiliyor ama netekim 1 kibrit de 1 milyon ağacı yakabiliyor. O vakit ne yapmak lazım? İşte Sinema Günleri'nden de bu sebeple, bazı filmlerden bahsedeceğim. Netekim nedir, ne değildir.

Bu Günaha Son Çağrı filmi var, çok lafı edildi, sağır sultan duydu. Bi sürü de sinemayı orda yaktılar. Bakalım görecez.

Şimdi aklıma geldi, bu organizasyon da zaman zaman aksıyor, netekim bazı filmlere de bilet bulunmuyor. Bunlardan biri de, adı Selam Bombay. Esasında tanımam, etmem de, bi sürü Arap, yani Hintli de oynuyor. Ama mühim olan adamın aradığı bileti bulamaması. Esasında çok da mühim değil. Netekim Bombay kerane... Şeyinde genelevinde geçiyor konusu. Şimdi yer de kalmadı. Bazı filmleri kısa kısa geçecem... Amerikan İmparatorluğunun Çöküşü: Ne malum. Mübalağa, abartıyor. İsmi değişse belki seyredilebilir... Şeytan Tüyü: Bazı insanlarda bu vardır netekim. Adam öyledir, hoşsohbettir, yaşına göre dinçtir, öyle insanlar için bunda şeytan tüyü var denir... Milagro Fasulye Tarlası Savaşı: Memlekette bugün kurufasulye ne hale geldi, kaç bin lira? Bundan kim sorumluysa nasıl idareci olur o vakit?

Sanat sanat için midir? Yoksa sanat toplum için midir? Bunu da ancak böyle öğrenebiliriz netekim.

MKZ

Almanya'dan dev transfer: UĞUR DURAK LİMON'DA

ÜŞÜTÜKLER

UĞUR DURAK

Peynir Gemisi

Baştarafı sayfa 2'te...

— **Şu Pamukkale'lilere seçimlerden sonra öyle bir gol atıcam ki hangi takımın kalesinde oynayacaklarını şaşıracaklar** dedi. Odadaki hava birden elektriklenmişti. Semranım Halil Şıvgın'ı yanına çağırarak alçak sesle dama çıkıp anteni bozmasını söyledi. Turgut Bey ise burnundan solumaya devam ediyordu. Semranım ortalığı yatıştırmak için Turgut Bey'e bir bulmaca sorusu sordu.

— **Turgut söyle bakalım, bir Mısır tanrısı. İki harfli?**

— **Tanrı mı? Hımmm, dur bakalım. TÖ olmasın?**

— **Bilemedin RA olacaktı.**

Yayının bozulmasından Halil Şıvgın'ın damda antenle oynadığı anlaşılıyordu. Yayın bir süre sonra düzeldi. Turgut Bey gene ekranın karşısına çömdü.

— **Allah Allah 11 ilçeyi de SHP almış. Biz ne vakit kazanacağız yahu?**

Ercan Vuralhan Turgut Bey'i yatıştırmak istedi.

— **Şimdiye kadar kazandıklarımız yeter de artar bile Turgut Bey...**

— **Sen ne diyorsun be adam?**

— **He he. Yani şimdiye kadar bütün seçimleri biz kazanmıştık. Onu hatırlatayım dedim efendim.**

İçeri üstü başı perişan bir vaziyette giren Halil Şıvgın'ı Semranım yanına çağırdı.

— **Nooldu Halil? Hani anteni bozacaktın.**

— **Bozdum ama, damda Demirel var. Ben bozuyorum o yapıyor, ben bozuyorum o yapıyor. Başedemedim bir türlü. Çok güçlü adam. Ben dövdü üüü üüüü.**

— **Susun da şu sonuçları alayım yahu. Hay Ben böyle şansa. Ankarayı da kaybediyoruz. Üfff canım sıkıldı. Semra şuradan bana bir viski getir. Söyle Keçeçilere de ayran filan yapsınlar.**

— **Ayran içmem Turgut Bey. Ben de viski içiçem. Tepeyim muhafazarlığa. Günde 40 vakit namaz kıldık. Ağzımıza içki komadık ta nooldu? Konya'da bile oy veren çıkmadı.**

— **Bakın bakın. Şimdi de ilçeleri vermeye başladı. Bakırköy'de Dr.Naci Ekşi kaybetmiş Turgut Bey.**

— **Üzülmesin. Onu aile doktoru yaparız artık.**

— **Eyvaaah, İzmir'de Burhan Özfatura'nın durumu da kötü.**

— **Burhan'ın da işi hazır. Kocatepe Camiine müezzin olarak gelebilir. Kadrosu hazır.**

— **Aynı zamanda aile imanımız olur efendim.**

Özal yaptığım bu espriyi beğenmemiş olacak ki gözlüklerinin altından sert baktı. Tam okkalı bir iltifat patlacakken Semranım imdadımıza yetişti.

— **Turgut. Söyle bakalım Afrika'da bir başkent.**

— **Pötürge... Pötürge... Pötürge'yi de kaybettik çocuklar.**

— **Bunun da aklı fikri seçimde. Ne yapsak faydasız.**

— **Zırr, size telefon var Turgut Bey.**

— **Alo. Haa, sahi mi? Ohh, yandan yandan...**

— **Hayrola Turgut nooldu?**

— **İstanbul'dan seçim sonuçları geldi de onun için göbek atıyorum.**

— **Dalan kazanmış mı?**

— **Hayır kaybetmiş.**

İstanbul'un elden gitmesi üzerine odada bulunan hizipler birbirlerini suçlayarak kavgaya girişmişlerdi. Boğuşma sırasında Keçecilerin tespihinin koparak yerlere saçılması üzerine Halil Şıvgın kıçüstü yere oturmuş, Keçeciler de Güneş Taner'in kravatını ısırmıştı. Özal'ın canı sıkılmıştı. Ayağa kalktı.

— **Ben yatmaya gidiyorum.**

— **Boşuna gitme Turgut. Yatak odasının penceresinin altında Süleyman Demirel teneke çalıyor. Gürültüden uyuyamazsın zaten. Dışarıda da SHP'liler gösteri yapıyor.**

— **Ne diyorlar?**

— **Bilmem, İ.. sustu, İ.. sustu gibi birşeyler söylüyorlar. İ yi anlıyorum da sonrasını iyi anlayamıyorum.**

— **İktidar sustu diye bağırıyorlar efendim.**

— **Çıldırmış bunlar. Ay ay ay. Deprem başladı galiba.**

— **Deprem değil ayol. Süleyman bey şimdi de bahçede zıp zıp zıplıyor.**

— **Anlaşıldı bunlar bizi uyutmayacak hiç olmazsa İbrahim Tatlıses'i çağırın da keyfimiz yerine gelsin.**

— **İbrahim Tatlıses SHP merkezinde çiğ küfte partisi veriyormuş.**

— **O da bizi terketti demek.**

— **Süleyman Demirel telefonda efendim. Evi boşaltın. Pembe Köşkten Erdal oğlum oturacak. Alt katta da ben kalacağım diyor.**

Süleyman Demirel'in bu telefonu Turgut Bey'i iyice sinirlendirmişti. Semranım da endişeliydi. Bulmaca çözmeye ara verdi.

— **Ne olacak bizim halimiz Turgut?**

— **Kaç harfli. Soldan sağa mı, Yukarıdan aşağıya mı?**

— **Onu demiyorum. Bizim halimizi soruyorum.**

— **Birşey olacağı yok Semranım. Bir iki gün içinde kabineyi açıklayacağım.**

— **Sahi mi?**

— **Elbette. Pilot kabininde Ahmet ile ben olacağım. Hostes kabininde bavullar ve çocuklar olacak. Bu memleket yaşanmaz oldu artık. Hadi yavaş yavaş hazırlanalım.**

Gani MÜJDE

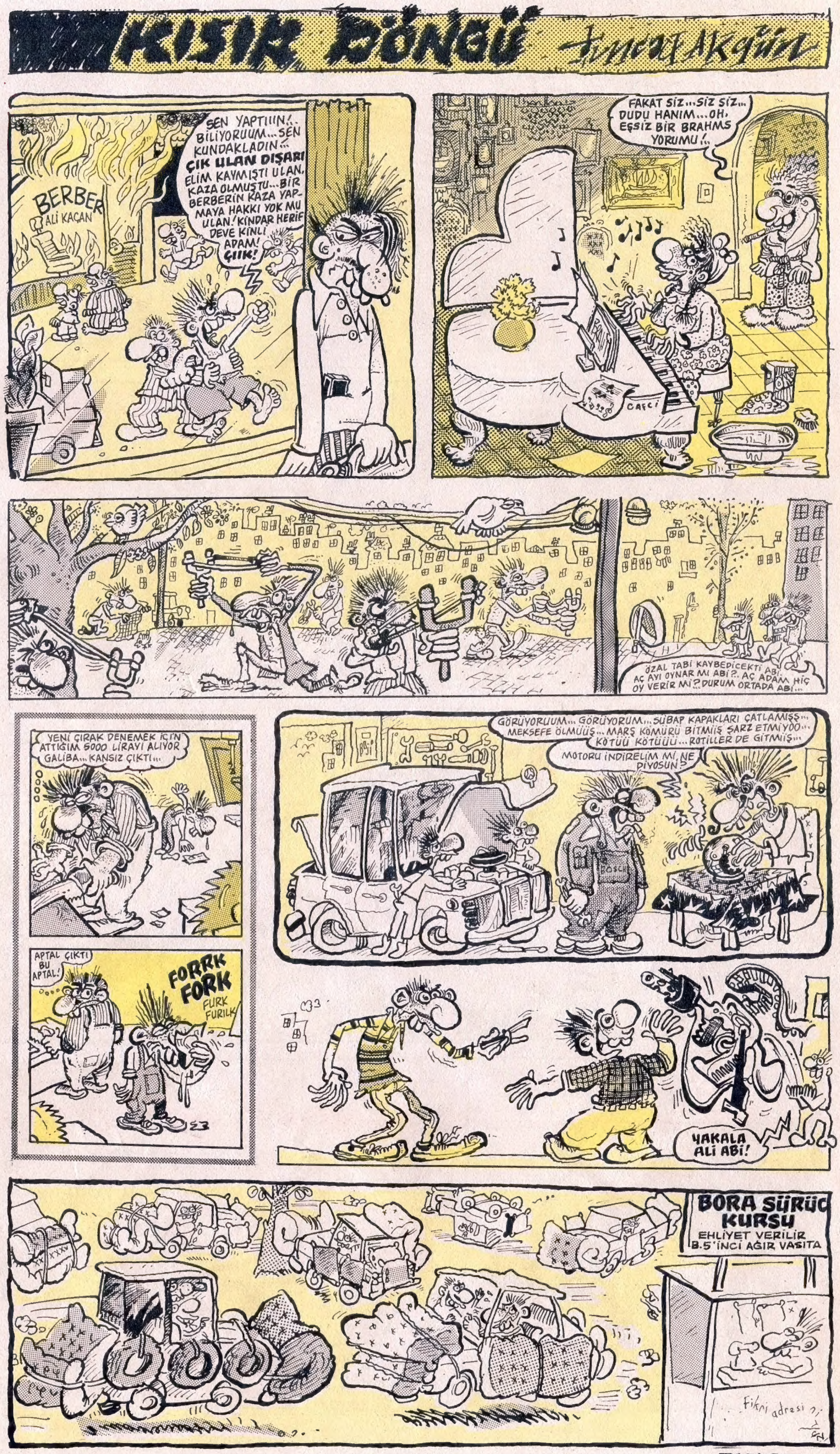

Sayfa 8'de sürmektedir...

Metin ÜSTÜNDAĞ

LANGADANK

He-Man
biziz,
güç
bizdedir

işi, gücü,
koşturmayı..

konuşmayı,
sevişmeyi..

erbişeyi
erbişeyi

hayatımı
yedekledim

gün boyu
yan geliyor
dikey dikey
uyuyorum

YEREL SEÇİM SONUÇLARI

SHP-DYP
fifty fifty

ANAP-ÖZAL
şişty şişty

Meksika'da
VIVA ZAPATA

Mecidiyeköy'de
UVA ZABITA

imanın
şartı beş

lemanın
şartı altı

leman
imansız karı

DİNSİZ'İN HAKKINDAN
ateist gelir

ARAZİYE
UYDUK
yeşilci
olduk

savaş
patladığında
hayat son
bulduğunda
şu yazılar
görünecek
boşlukta:

bu öyküde anlatılan kişi, yer ve olayların gerçek kişi, yer ve olaylarla hiçbir ilgisi yoktur...

kapadığım kapılara
açılıyorsun..
açtığım kapılarla
kapanıyorsun

en yakın uzağımsın

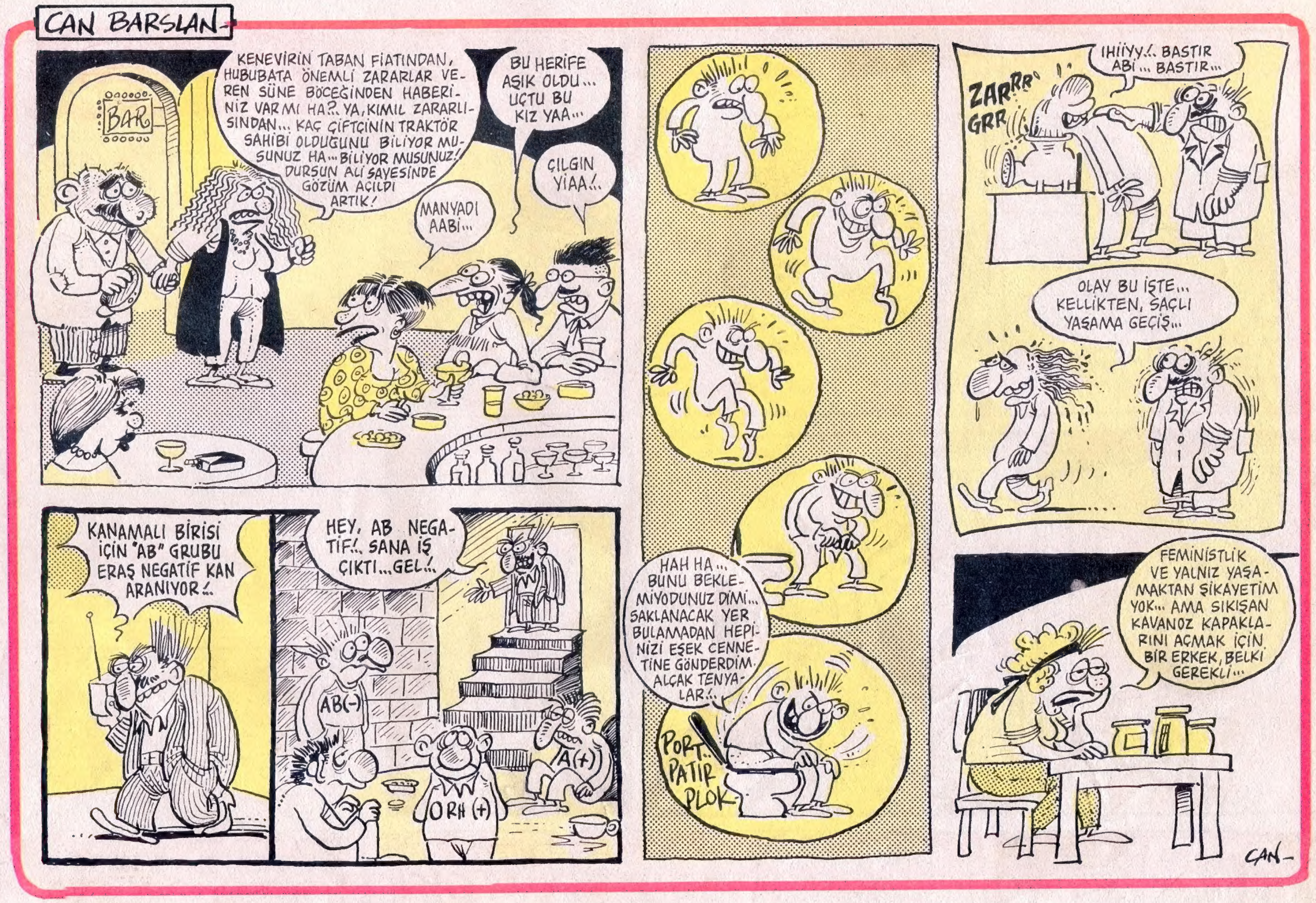
CAN BARSLAN
BAR
KENEVİRİN TABAN FİATINDAN, HUBUBATA ÖNEMLİ ZARARLAR VEREN SÜNE BÖCEĞİNDEN HABERİNİZ VARMI HA?.. YA, KIMIL ZARARLISINDAN... KAÇ ÇİFTÇİNİN TRAKTÖR SAHİBİ OLDUĞUNU BİLİYOR MUSUNUZ HA... BİLİYOR MUSUNUZ! DURSUN ALİ SAYESİNDE GÖZÜM AÇILDI ARTIK!
BU HERİFE AŞIK OLDU... UÇTU BU KIZ YAA...
MANYADI AABİ...
ÇILGIN YİAA!..
KANAMALI BİRİSİ İÇİN "AB" GRUBU ERAŞ NEGATİF KAN ARANIYOR!..
HEY, AB NEGATİF!.. SANA İŞ ÇIKTI... GEL!..
AB(-)
A(+)
ORH(+)
HAH HA... BUNU BEKLEMİYODUNUZ DİMİ... SAKLANACAK YER BULAMADAN HEPİNİZİ EŞEK CENNETİNE GÖNDERDİM. ALÇAK TENYALAR!..
PORT.. PATIR PLOK
İHİİYY!.. BASTIR ABİ... BASTIR...
ZARRR GRR
OLAY BU İŞTE... KELLİKTEN, SAÇLI YAŞAMA GEÇİŞ...
FEMİNİSTLİK VE YALNIZ YAŞAMAKTAN ŞİKAYETİM YOK... AMA SIKIŞAN KAVANOZ KAPAKLARINI AÇMAK İÇİN BİR ERKEK, BELKİ GEREKLİ...
CAN

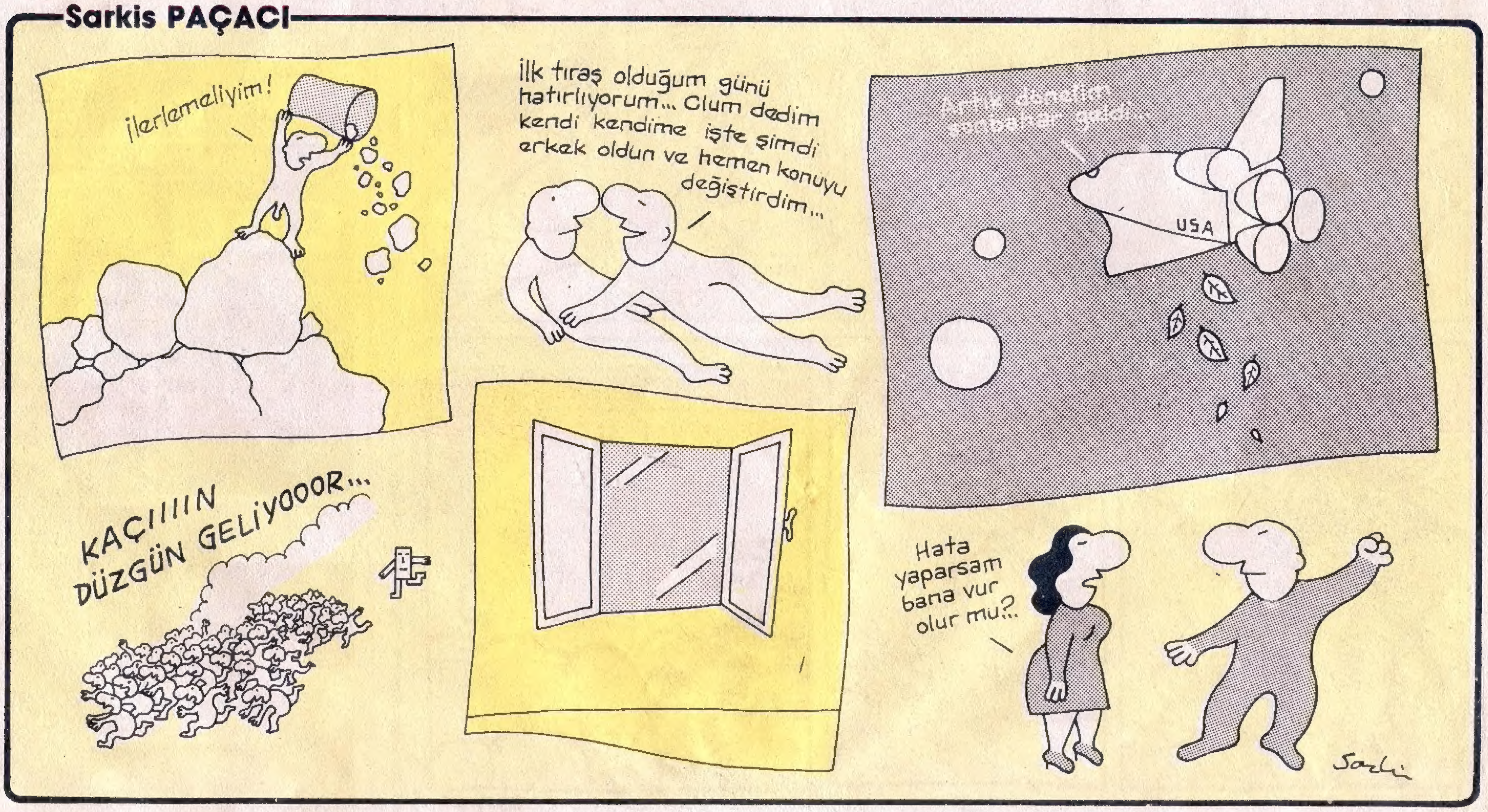
Sarkis PAÇACI
İlerlemeliyim!
İlk tıraş olduğum günü hatırlıyorum... Olum dedim kendi kendime işte şimdi erkek oldun ve hemen konuyu değiştirdim...
Artık dönemim sonbahar geldi...
USA
KAÇIIIIN DÜZGÜN GELİYOOOR...
Hata yaparsam bana vur olur mu?..
Sarki

..Baştarafı 6. sayfada...

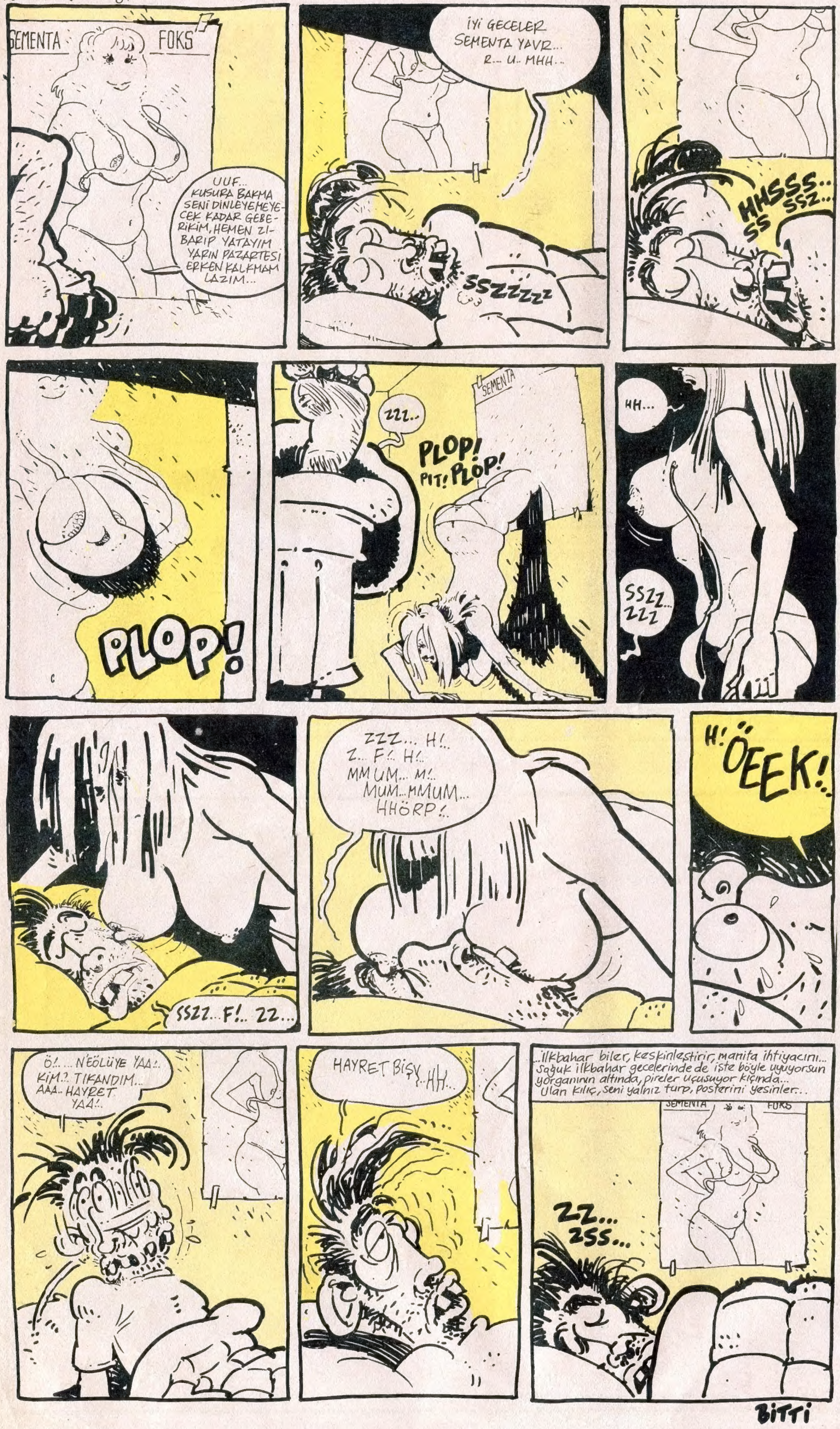

LİMON

GÜNERİ İÇOĞLU

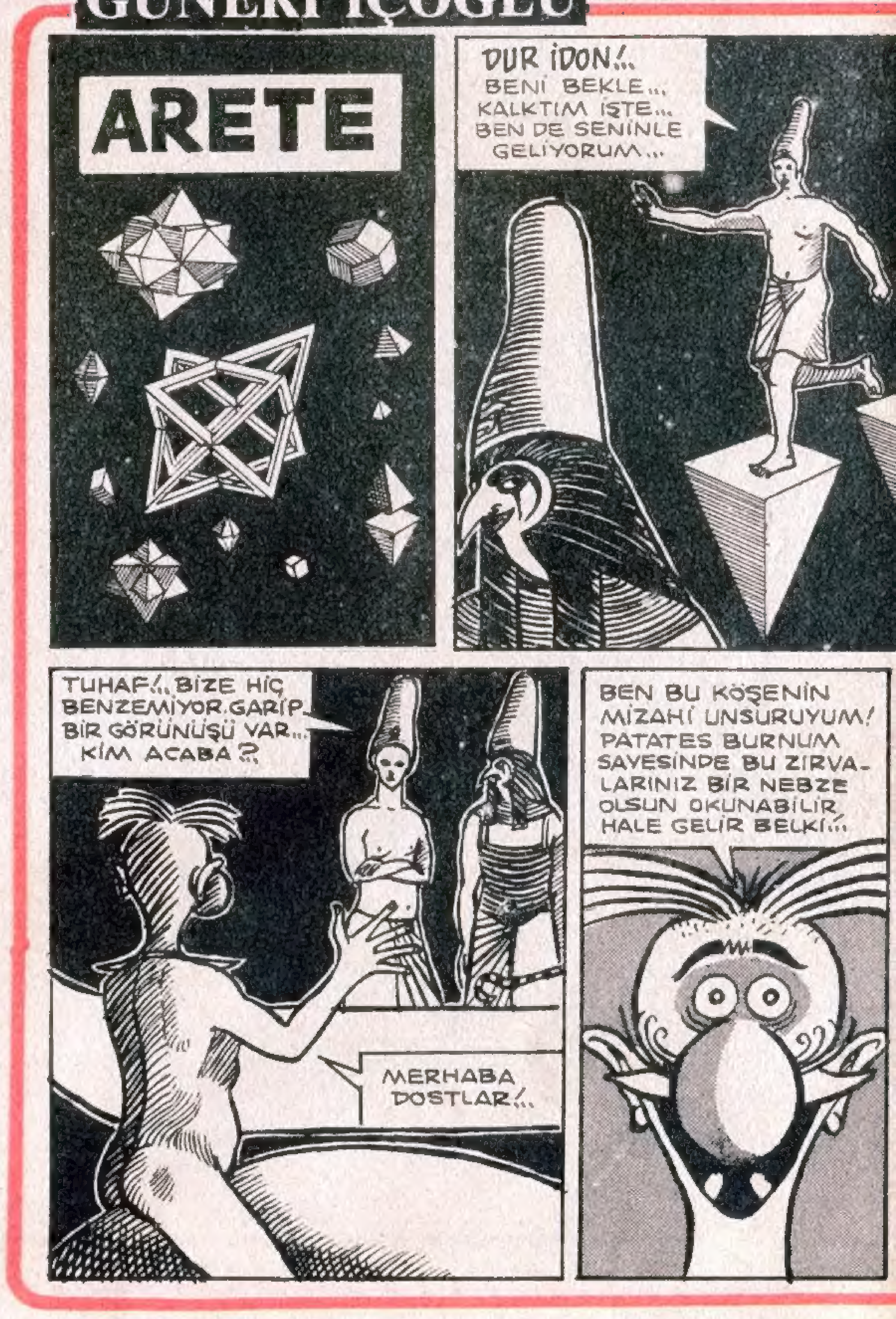

yaz bakalım evladım.. Muzaffer, Mustafa, Musa Muhsin, Muttalip
Muharrem
.derya met

ABİ, ÇAYA KAÇ ŞEKER ALIYON ?..
KEMAL KEN CEM UYGUN

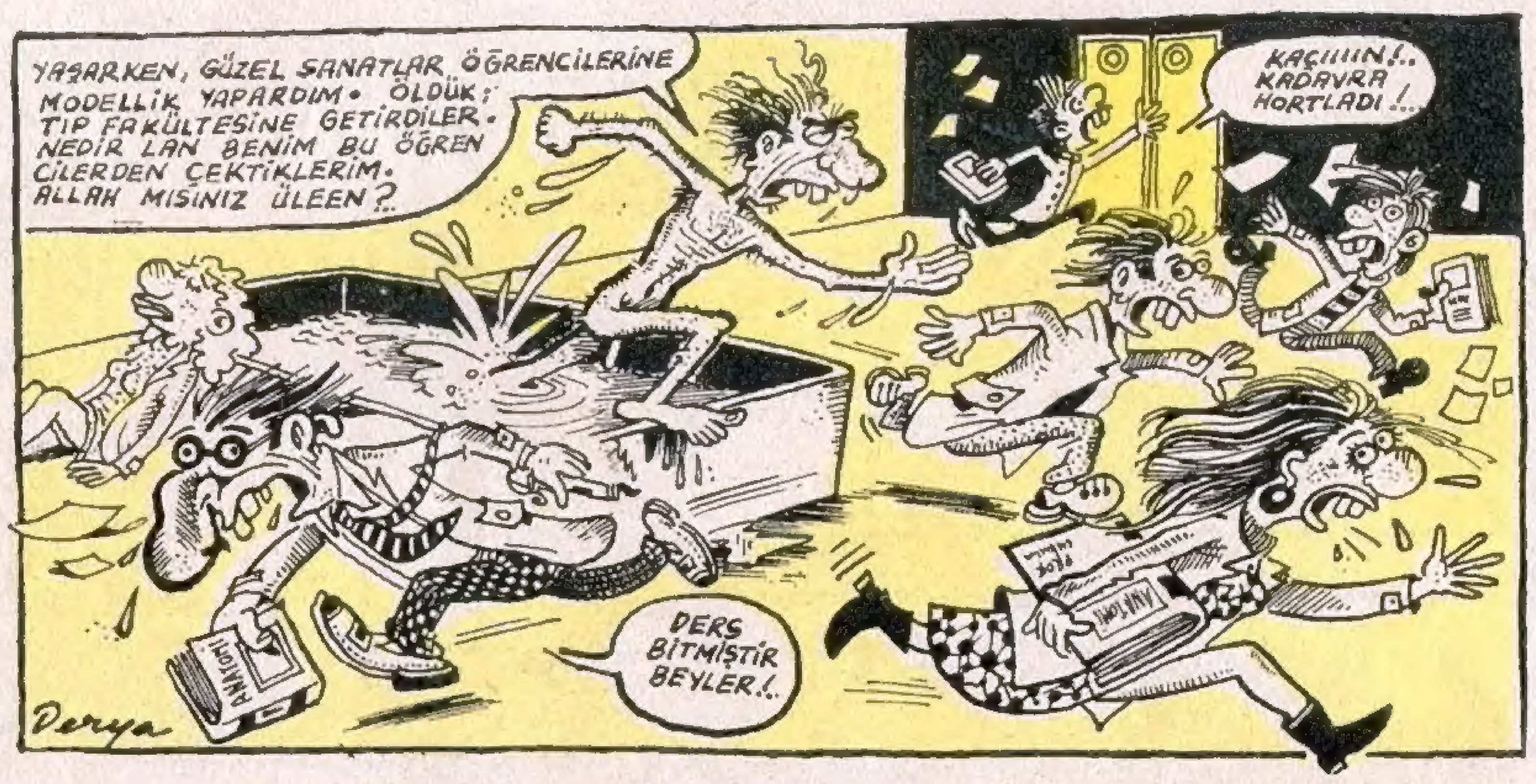

YAŞARKEN, GÜZEL SANATLAR ÖĞRENCİLERİNE MODELLİK YAPARDIM. ÖLDÜK; TIP FAKÜLTESİNE GETİRDİLER. NEDİR LAN BENİM BU ÖĞRENCİLERDEN ÇEKTİKLERİM. ALLAH MISINIZ ÜLEEN?..
KAÇIIIIN!.. KADAVRA HORTLADI!..
DERS BİTMİŞTİR BEYLER!..
ANATOMİ
Derya

HADİ OĞLUM, BAK AYLA HANIM SANA VURULMUŞ! TAM 7 FABRİKASI, 3 TANE VİLLASI, BANKADA DA 10 MİLYAR NAKİT PARASI VARMIŞ... HADİ KABUL ET DE, BİZ DE KURTULALIM BU SEFALETTEN!..
HAYIR! HAYIR! HAYIR!
Suat özkan

ARETE'Yİ DUYUNCA KALKACAĞINI BİLİYORDUM. ZAMANIN KARŞI KIYISINDA OTURUR O... ÖNCE ŞU KOYLOS'U GEÇİP, KARŞI KIYIYA ULAŞMALIYIZ...
O DA NE?.. BİRİ BİZE DOĞRU GELİYOR... FAKAT BURAYA NASIL GİREBİLMİŞ?..
ŞUNU DA BİLİN Kİ, ÜZERİMDE GEREKSİZ TARAMA YOKTUR... HEPSİ GEREKEN YERLERİME ATILMIŞTIR.
SÖYLEDİKLERİNDEN BİR ŞEY ANLAMADIM YABANCI. BİZLE GELİYORSAN ATLA KAYIĞA!
DİKKAT!.. KOYLOS'A GİRİYORUZ. ARETE'Yİ GÖRMEK İSTİYORSAK BURAYI GEÇENE KADAR EN UFAK BİR HAREKET BİLE YAPMAMALIYIZ...

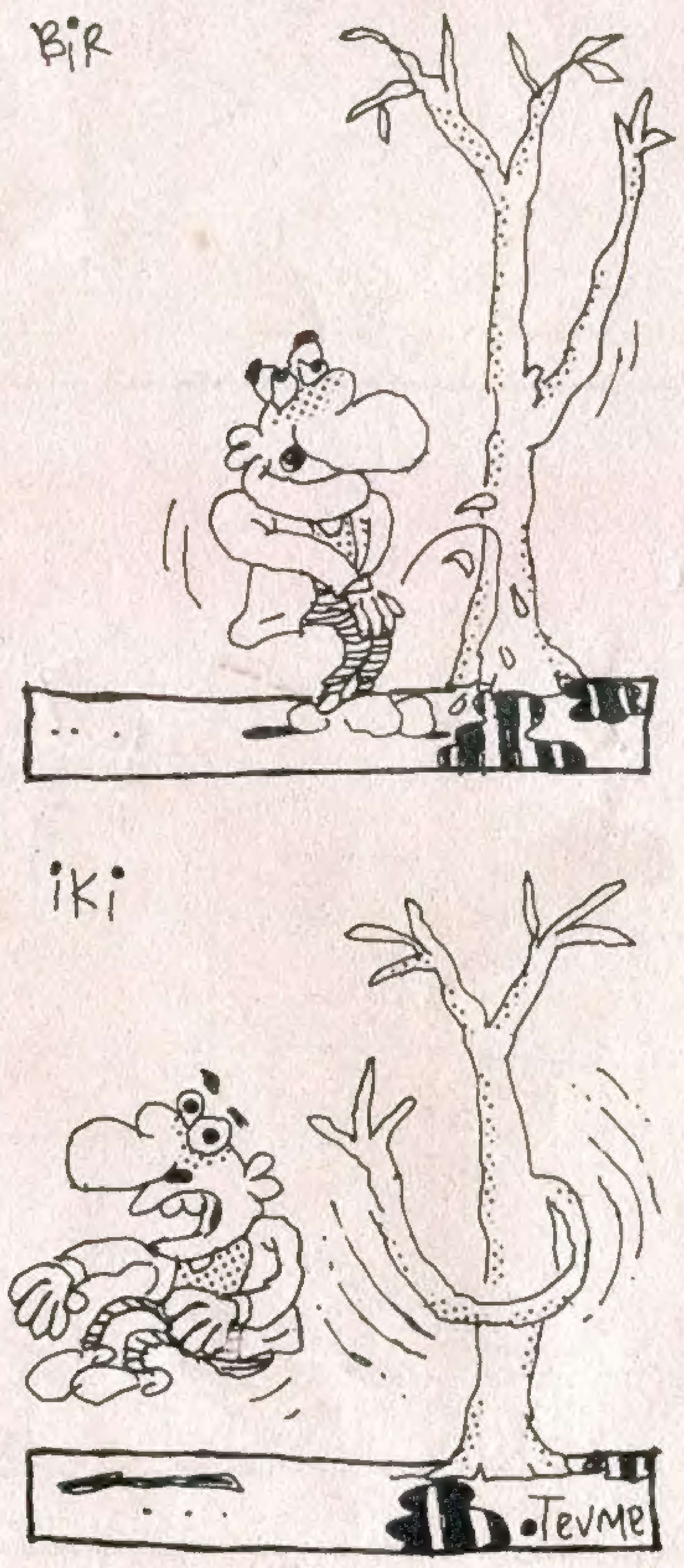

Bir
iki

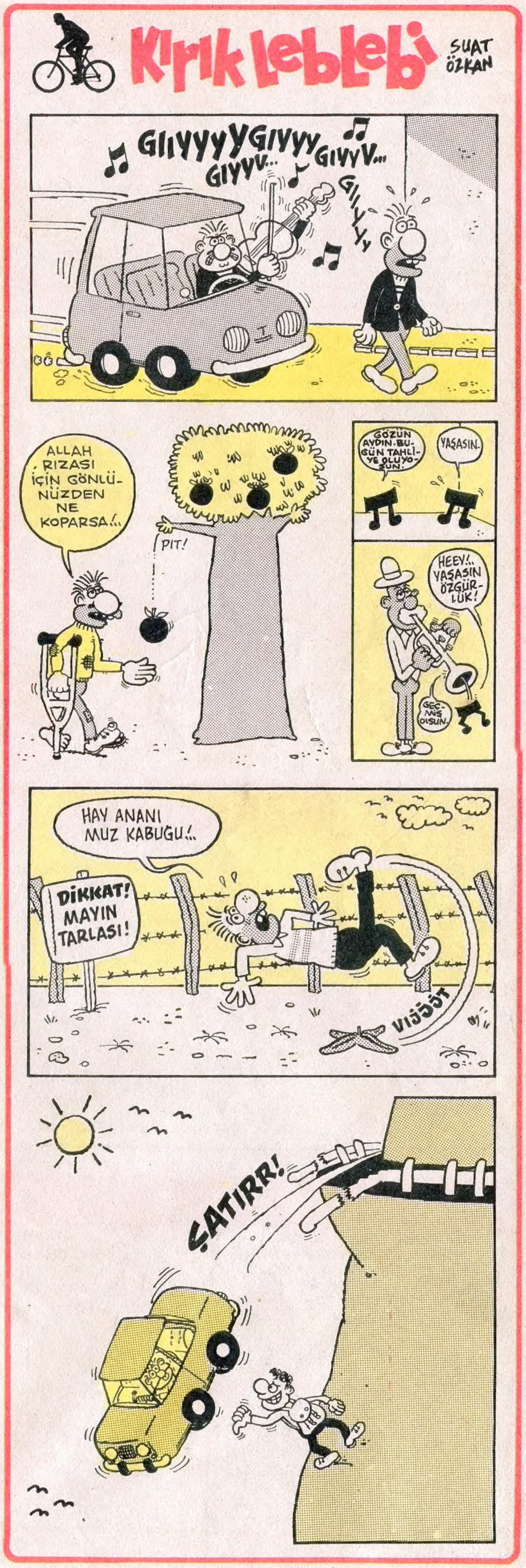

Kırık leblebi
SUAT ÖZKAN
GIIYYYYGIYYYGIYYV...
GIYYV...
GIIYYY
ALLAH RIZASI İÇİN GÖNLÜNÜZDEN NE KOPARSA!..
PIT!
GÖZÜN AYDIN. BUGÜN TAHLİYE OLUYOSUN.
YAŞASIN.
HEEY!.. YAŞASIN ÖZGÜRLÜK!
GEÇMİŞ OLSUN.
HAY ANANI MUZ KABUĞU!..
DİKKAT! MAYIN TARLASI!
VIJÖÖT
ŞATIRR!

BEZGİN BEKİR BEY

Tuncay AKGÜN

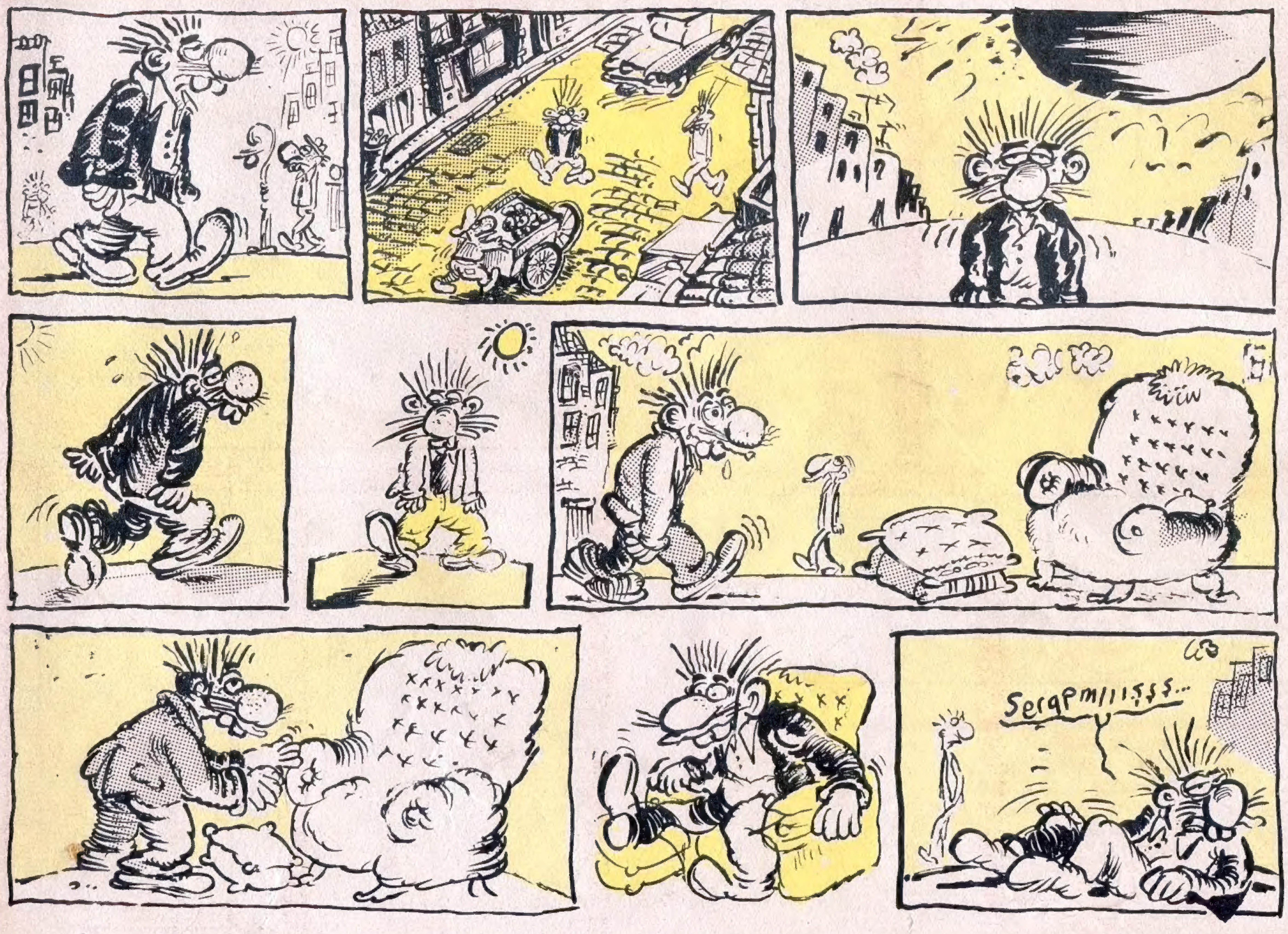

Komedi virüsleri, ORİS ile VONTİ

Metin ÜSTÜNDAĞ

HAİN EVLAT ÖKKEŞ

Can BARSLAN

Ercüment Mahzemen

ASLINDA ERDAL İNÖNÜ'DE İYİ BİR ADAMDIR VE DEMİREL'DE İYİ BİR ADAMDIR

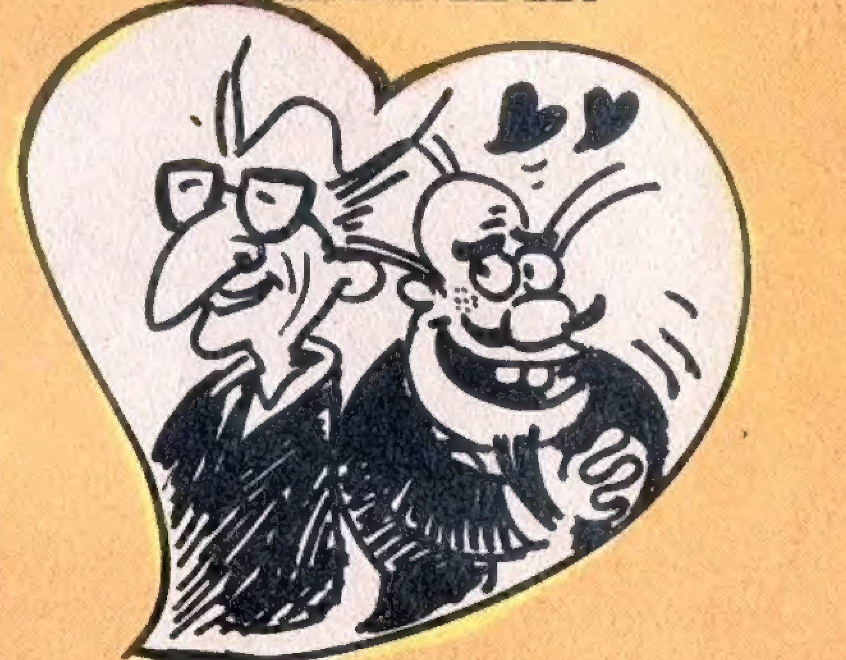

Şimdik saatler sabah 05.43'üdür ve benim çok uykum gelmiştir ama televizyonun karşısında il il ve ilçe olan seçim neticeleri milletimiz için hayırlı olsun. Milletimiz şimdik bir karar verdiği bu kararı saygıyla karşılanmalıdır. Efendim milletimiz şunu demiştir ben sanıyorum şunu **"Turgut Bey, Turgut Bey ne olacak bizim bu pahalılığa, zamlara bir dur diyecek yok mudur. Şimdik bu sana ihtar ediyorum"** demiştir.

Efendim benim bu yazımı yazdığım bir anda şu şekilde bir yandan televizyona baktığım ve bir yandan da yazımı yazıyorum ve bu yüzden efendim cümlelerim biraz bozuk olabilir bunun için efendim kusura bakmamanızı istirham ediyorum. Neyse şimdik konumuz seçimler ve bu seçimlerin halkımıza ne getirmiştir ve yahutta ne götürmüştür ona bakalım... Sayın okurlarım yazıma biraz ara vereceğim ve televizyona şimdik Sezen Aksu çıkmıştır ona bakıyorum.. Evet böylelikle binaenaleyh Turgut Bey'e ben de vakti zamanında şunu dedim... **"Turgut bu milletin bak sesine kulak vermezsen beni de kaybedersin ben de giderim... Hanımefendiye de efendim saygım vardır ve hep beraber kah mutlu kah bir takım günlerimiz olmuştur. Lakin bu gidiş iyi gidiş değildir"** dedim... O da bana hayretle duydumki şunu dedi **"Ercümend sen bizden misin yoksa bu milleti mi düşünüyorsun biz de milleti düşünürüz ama iş başka o iş başka... Yoksa seni mahkemeye vererek sürüm sürüm süründürürüm bilirsin yaparım"** dedi... Ben de o halde birşey söylemedim... Acı acı o mahalli terkettim... İşte böyle...

Ben şu ana kadar Erdal Bey'in hakkında nahoş yazılarım yazmış olabilirim. Bilemiyorum... Bir insanın ne bileyim içkili ve yahutta sarhoşken bu yazıları yazmış olabilir... Bunda onun herhalde bir suçu olduğunu söylenemez... İçinden başka bir şey de düşünmüş olabilir... Gönülden vicdanen neyse mühim olan odur. Keza Süleyman Bey'de bu seçimlerde iyi bir netice aldığı için değil ama onun da hakkında ne bileyim yine belki farkında olmadan yazdığım yazılardan dolayı bir takım şiirler de yazmış olabilirim... Dediğim gibi, bir insanın zaaflarıyla beraber olabilir, bu onun illede onun o şekilde olduğunu göstermesini sanmıyorum...

Bu seçimlerde görüldüğü odur ki SHP bu seçimde milletimiz yüce reyleriyle birinci parti seçmiştir... Şimdik benim burada geçmişte hatasız insan olmadığını sanıyorum... Bu benim için de böyledir... Ben eğer buradan şunu söylemek istiyorum Erdal Bey kibar, nazik, efendi bir insandır ve onun yüzü de medeni bir insandır... Ben de bir sosyal demokrat görüşün sempati duyduğum için bu parti olan SHP'nin istenirse faaliyette bulunarak vatanıma milletime hayırlı olmak isterim... Yaşım ellibeş küsur.. Bu yaşıma geldiğim burada ben herkes beni bilir... Kimsenin bağından bir tavuk yemedim... SHP kadrolarında bana göre bir faaliyet yapabilirim ben kendimi çok bahtiyar olacağım... Erdal gözüm çok yaşa...

Sosyal Demokrat Ercümend

LA YAPRAKLAR NE GÜZEL SALLANİİ, NE DE GÜZEL TİTRİİİ, LA BAHAR GELİİ BE, GÖYNÜM Bİ TOHAF...LA... ULA ULA...
LA ANAA LA... GUŞLAR CIVIL CIVIL CIVILDAŞİİ... SEVİYOS LAN, OĞŞUĞUZ LAN... ULAN... ULAN...
SEVİYOS BE!
BİRAZDAN ÇIKAR BENİM DANA GÖZLÜM ÇİLPİ BACAKLIM, BÜZÜK HATCEM... SAHİ ADI NE ACEP?
AHO...O... SÜLÜN..SÜLÜNÜM.. BAKMALARA DOYAMADIM... SEVİYOS SENİ...
LA SEVİYOS BE!.. SEVİYOS!..
ONU ÇOK İSTİYOM ÇOK... ANASINI SİTİİM, ONDAN BAŞKA HİÇ BİŞEY DÜŞÜNEMEYOM...
LA ALLAH GİBİ GARI BAKAR MI HE SAA? HÖYT!.. NİYE BAKMASIN LEN GILLISIN YİĞİTSİN NEYİN EKSİK BOBAM
HELE KEKLİĞİ ÜRKÜTMEDEN GİRDİSİNİ ÇIKTISINI ÖĞRENEM... SOONA DA AĞLARI GERERİZ... HE BOBAM YARIN!..
İŞTE O... SEVDİĞİM O... GELİİ... NE İŞ YAPAR, NE EDER BENİM YARİM, ÖNCE ONU Bİ ÖĞRENEK... SOONA DA NİLERDEN HOŞLANIR?..
LA ANAA TAKSİ TUTİİ... TAKSİYLE TAKÜP ETMEK LAZIM GELİR. GETTİ PARA... AMA OŞK İÇİN DİGER...
TAKSİ
LA BOBAM, BENİM KERPİÇ GIRMAMIN BEYOĞLU'NDA NE İŞİ OLUR... HEMİDE ARKA SOKAKLARINDA... KONSAMOTROS OLAMAZ O...
LA BU GİRDİĞİ EVDE NE İŞLER DÖNER ACEP... OĞŞUK OLDUUM GADUN İÇERDE ŞİMDİ...
MENEKŞE
BOLU MERKEZ PAVYON
ARKADAN Bİ DOLAŞIP BAKALIM, HELE, SEVDÜÜM GARI İÇERDE NE İŞ BECERMEKTE... YA DİKİŞ DİKER YA DA NAKIŞ ÖRER BELKİ DE MONEKÖRDÜR MOTLAKA...
BU ODADAN TOHAF SESLER GELİİ...SEVDÜÜM GARI İÇERDE Mİ Kİ?..

OOOUUOOUVV
OOUOU VUUOO!
OROSPO OROSPOOOO... OOOUVVOOO.. OROSPOOO OUUŞUOOO!
AŞIKSIIN AŞIKSIIN SEN AŞIKSIN...
OOUUVOOO... O Bİ OROSPOOO... OĞŞUK OLDUĞUM GARİ OROSPOOOO!.. ÖLDÜM ANAM ÖLDÜM...VOODO- ÖLMEK İSTİYOM DOVUU!
SE...SEVİYOM ONU OĞŞUĞUM.. TAPIYOOOM... ELİMDE DEEL... SEVİYOM...
OROSPO DA OLSAN KONSAMATROS DA OLSAN SEVİYOM SENİ SEVİYOM ÜÜÜÜ...
Ertesi gün hemen dalıvirdim filümcü ibinoların yanına...
SİTERİM LAN, POLÜSE VERRÜM SİZİ... BENİ DE OYNATACAKSINIZ FİLÜMLERDE O KADER...
ULAN ŞOLOZ... SUS!.. YOKSA ŞİMDİ DEVİRİRİM CANSIZ YERE... KORKUSUZ CENGAVER.DAN BUDALASI!..
NEYSE ZATEN ADAMA İHTİYAÇ VARDI... SÖYLE SEDAT'A BU AYI DA OYNATSIN... TİPİ UYGUN İTİN...
MOTOR!
BAŞLA AYI BAŞLA HADİ!..
Günler geçtü,oğşuk olduğumla hala garşılaşamamıştım... Bi danışsak gerisi goleydi emme... O yok... Hani?..
NEREDESİN SÜLÜNÜM NEREDESİN?
ÇOCUKLAR TOPARLANIN, ŞİMDİ Bİ DE GRUP ÇEKELİM, HADİİ ÇABUK ÇABUK...
O GÜN GURUP TAKULDUK...GÖZÜM ONU ARADIYSA DA BOŞONAA... NEREDEDİR BENİM NAZLI YARİM... ÖZLİİM ONU ÇOK...
LA AMANUN... YARABBÜ!
BU O OĞŞUK OLDUĞUM, SEVDİĞİM...
LA..LA... BU NE LO?.. BU NE?..
BİTTİ.

DOĞAN GÜNEŞ

DERYA KUZULARI

T U N C E R E R D E M

HARALA GÜRELE

Mehmet ÇAĞÇAĞ

OKUR MEKTUPLARI

Artık kabül etmeliyiz ki, biz gençler medeniyet içinde, medeniyetsizliği yaşamaktayız. Birer genç kız olarak okul, iş, aile sorunları arasında bir de erkek olayları üstümüze tuz biber ekiyor. Sanki erkekler kızlardan çok üstün yaratıklarmış gibi laf atmayı, ileri geri konuşmayı, dalga geçip bunu övünerek arkadaşlarına anlatmayı önemli bir olay sanıyorlar.

Çok yazık. Siz erkekler yakışıklı, şık ve çekici olabilirsiniz, ama jöleli saçlarınızın altında bulunan labirent gibi kıvrımlı beyinlerinizde, dürüstlük veya dostluk kelimelerinin bir anlamı olduğunu sanmıyorum. Bu da sizi bizlerin gözünde, yanımızda taşıyabileceğimiz birer vitrinden başka birşey yapmıyor. Garip ama gerçek artık maymunun gözü açıldı. Biz sadece kalça, göğüs, bacaksak, sizlerde yalnız birer atletik vücutsunuz. Bunu sanırım sizlerde kabul ediyorsunuz ki vücut salonlarından dışarı çıkmıyorsunuz.

Beyler, tilki kadar kurnaz, boğa kadar dehşetli olabilirsiniz ama sülük kadar yapışkan ve kedi kadar nankörsünüz. Egolarınızı bir kenara bırakıp, kişilik ve karekter kelimelerini hatırlayıp kızlara ve olaylara biraz daha mantıklı ve çağdaş yaklaşırsanız, sizleri daha güzel, anlamlı günlerin beklediğini görürsünüz.

Hepimize geçmiş olsun.

Gaye Canan Aksu
İSTANBUL

••

FİZYOTERAPİSTLER HAKKINDA, MERAKLISINA NOTLAR...

— Hacettepe Fizik Tedavi ve Rehabilitasyon Yüksek Okulu mezunudurlar.

— 4 yıllık lisans eğitiminden sonra Fizyoterapist ünvanıyla, sağlık personeli olarak mezun olurlar.

— Türkiyedeki sayıları 800'lü rakamlar civarındadır. Meslek sorunlarıda aşağı yukarı bu sayıya yakındır.

— Ülkemiz hastanelerinin Fizik Tedavi, Ortopedi, Nöroşirurji kliniklerinde çalışırlar.

— Yetkililer tarafından "rehabilitasyon ekibinin tabii üyelerisiniz" diye kandırılmaya yatkındırlar. Oysa parantezin içindeki cümle doğrudur.

— Mesleki yetkileri acaiptir. (bkz. elektron mikroskobu lamı).

— Fizyoterapist lisansına sahip olmalarına karşın Dünyada (evet yalnız Dünyada) yalnız Türkiyede özel çalışma hakkı sınırlandırılmış, liberalizmin yüzkarası bir meslektir.

— Mesleklerini severler. (Cümlenin meali: mesleklerini sevmek için hiçbir fedakarlıktan kaçınmazlar.)

— Çalışma ortamı dışında, nükteden ve hoş insanlar olduğu tespit edilmiştir.

— Düşünmek için bir beyine sahip olmaları; emeklerini, ticari kazançlarına eklemek isteyen "bazı" tüccar kılıklıları şaşırtmakta, sinirlendirmektedir "netekim."

— 8 Nisan. Ülkemizde FİZYOTERAPİST'ler GÜNÜ olarak kutlanmaktadır.

— Herşeyden öte, Fizyoterapistler insana ve insan sağlığına verilen değerin uygarlaşma kriteri olduğu düşüncesindedirler. Bizim insanımızda fazlasıyla buna layıktır.

NOT: Sağlıklı Aydınlık günler dileğiyle, tüm meslektaşlarımızın Fizyoterapistler Gününü KUTLARIZ...

Bursadan FİZYOTERAPİST'ler

••

ÖZAL'a: Tunca Toskay'ı çook ararsınız... Şimdiki kadro, **adaletçi görüntü** içinde, ama ideolojiye müsamahakârdır. Şu **Naci Ekşi**'nin 2. Kanal'da gözükmesi, seçim yasaklarına girmiş ve gereği hemen düşünülmüştür. Bravo... Ama son 1 haftadır komedi programlarında **komiklik kisvesi** altında, tatlı tatlı ideoloji işleniyor... SHP'nin aşırı uç kanadı bile toplumda bu kadar tahribat yapamazdı. Gereğini kim düşünecek?.. Öyle ya, **Cem Duna** bile atlamıştır. Belki de herkes gibi ekrana bakıp, kahkahalarla o da gülmüştür. Haklı... Çünki gülünmeyecek gibi değil... Üstelik çok da tesirli...

Rauf Tamer (TERCÜMAN)

Gönderen: Sami Melik/Ankara

••

Sevgili İşkenceciler!

Milniyet bu hafta işkence evleri dizisinden Ziverbey köşkünü veriyor. Haftaya Sansaryan Han. Kesin, Katlayın, Vurun, Kırın.

Celâl Yılmaz-Fikirtepe

Diyarbakır Kapalı Spor Salonu'ndan - Atatürk söylemediyse sen uydur! Maksat işin görülsün.

Sözhakkı'ndan... Gön: **Nazlı Gürün**

••

SAHİBİNDEN Ataköy'de deniz ve Galeria'yı gören daire 105.000.000'a 559 68 88 – 567 62 75

ATAKÖY 4.Kısım Galleria karşısı süper lüx tadilatlı daire sahibinden 200 milyon. 559 81 01

(Gön: S.Ali KÖKNAR-İST.)

••

MİZAH TUTKUNLARI

Genç karikatüristler, mizah yazarları, liseliler, üniversiteliler, çalışan gençler, işsiz gençler..

Ankara'da çıkarıp, Türkiye çapında yayınlayacağımız ''Gençlik Mizah Gazete''mize katkıda bulunmak istemez misiniz?

Yazı, karikatür, foto-montaj, komik haber ve gazetemizle ilgili önerilerinizi bekliyoruz.

Kadromuz genç olan harkese açıktır. (Moruklarla işimiz yok.)

YAZIŞMA ADRESİ:
DİNÇ ER (Gazete Koordinatörü)
İlkiz Sok. No: 16/9 SIHHİYE/ANKARA

• **MASK** mim grubu, **Fizibilite Raporu** adlı mim gösterisini, 29 Mart Çarşamba günü saat 17.30'da **MSÜ** Oditoryumu'nda sergiliyor

ALP TAMER ULUKILIÇ

4/20/NİSAN/1989

ATATÜRK KÜLTÜR MERKEZİ KÜÇÜK SALON

''**ANLAŞILAMAYANLAR**'' Grubu üyesi **Alptamer Ulukılıç**'ın (babasına yaptırdığı tablolardan oluşan) resim sergisi **4 Nisan**'dan itibaren **AKM Küçük Salon**'da.

Ercan Özkan

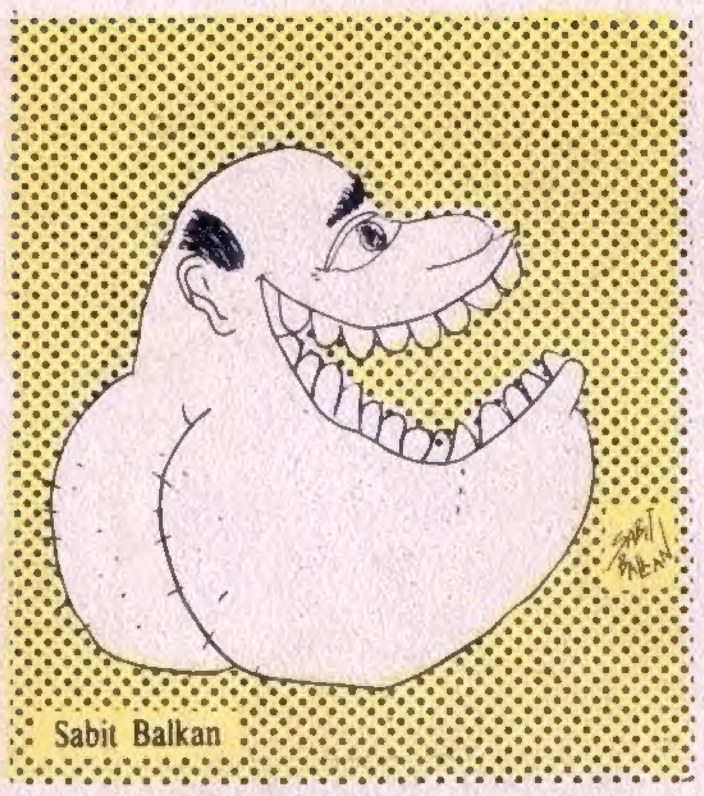
Sabit Balkan

Ozan Kotra

Bülent Oktay

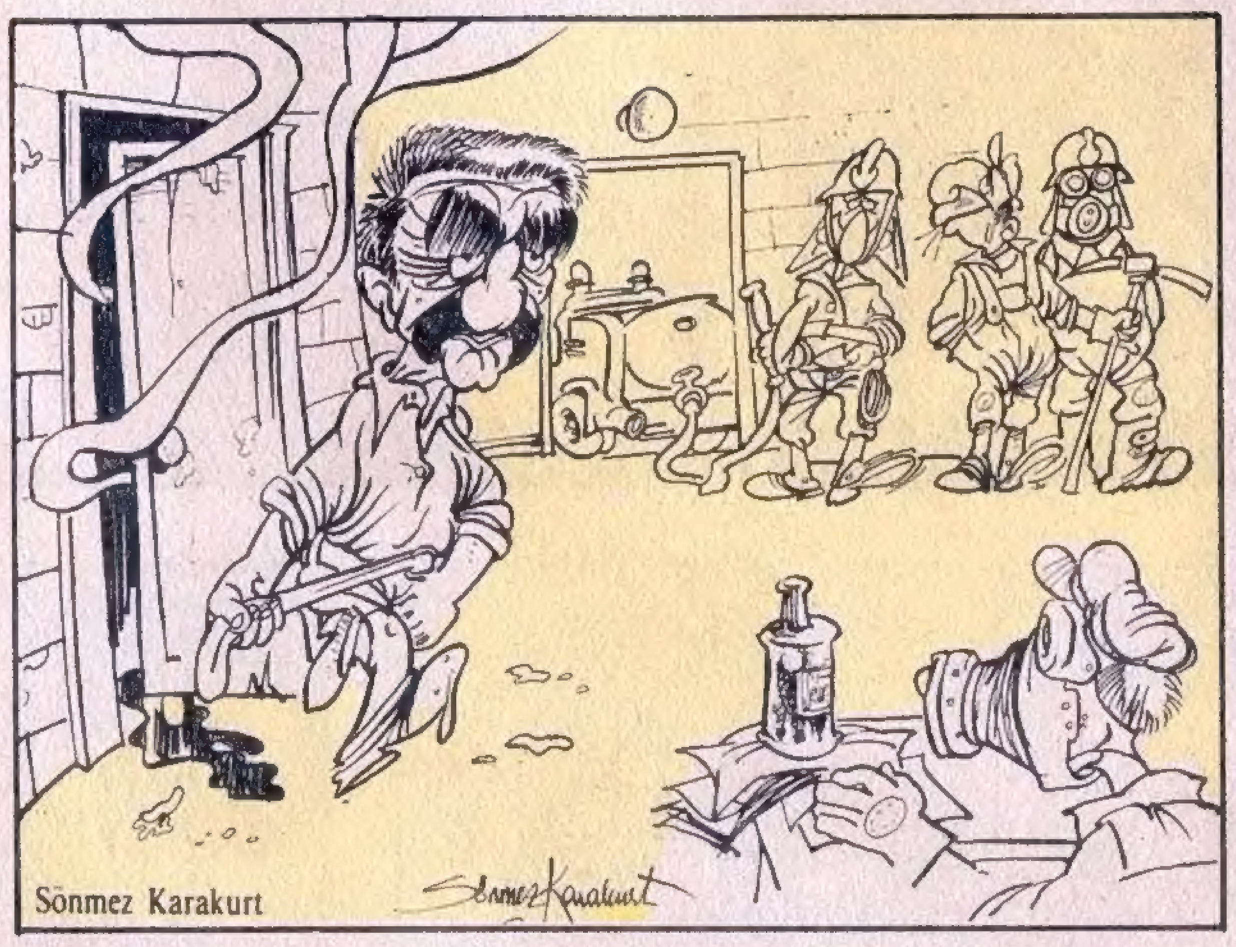
Sönmez Karakurt

Metin Fidan

Mustafa Üçbilek

Ogün Sanlısoy

Oktay Çakır

Murat Yeşilleten

LİMON

Sahibi: Güçlü Gazetecilik Yayıncılık Matbaacılık A.Ş.

30 MART 1989

Yayın Kurulu: Tuncay Akgün - Can Barslan-Mehmet Çağçağ-Gani Müjde-Alp Tamer Ulukılıç-Şükrü Yavuz

Sorumlu Yazı İşleri Müdürü: Tuncay Akgün

Adres: LİMON Turanlı Sokak No: 20 Beyazıt-İstanbul **Tel:** 516 66 00 (327-365)

Baskı: Güçlü Gazetecilik ve Matbaacılık A.Ş. **Dağıtım:** Gameda-Yaydağ A.Ş.

LİMON'da yayımlanan yazı ve karikatürlerin yayım hakları LİMON dergisine aittir, izin alınmadan kullanılamaz

DOBO'NUN MACERALARI

...Baştarafı 6. sayfada...

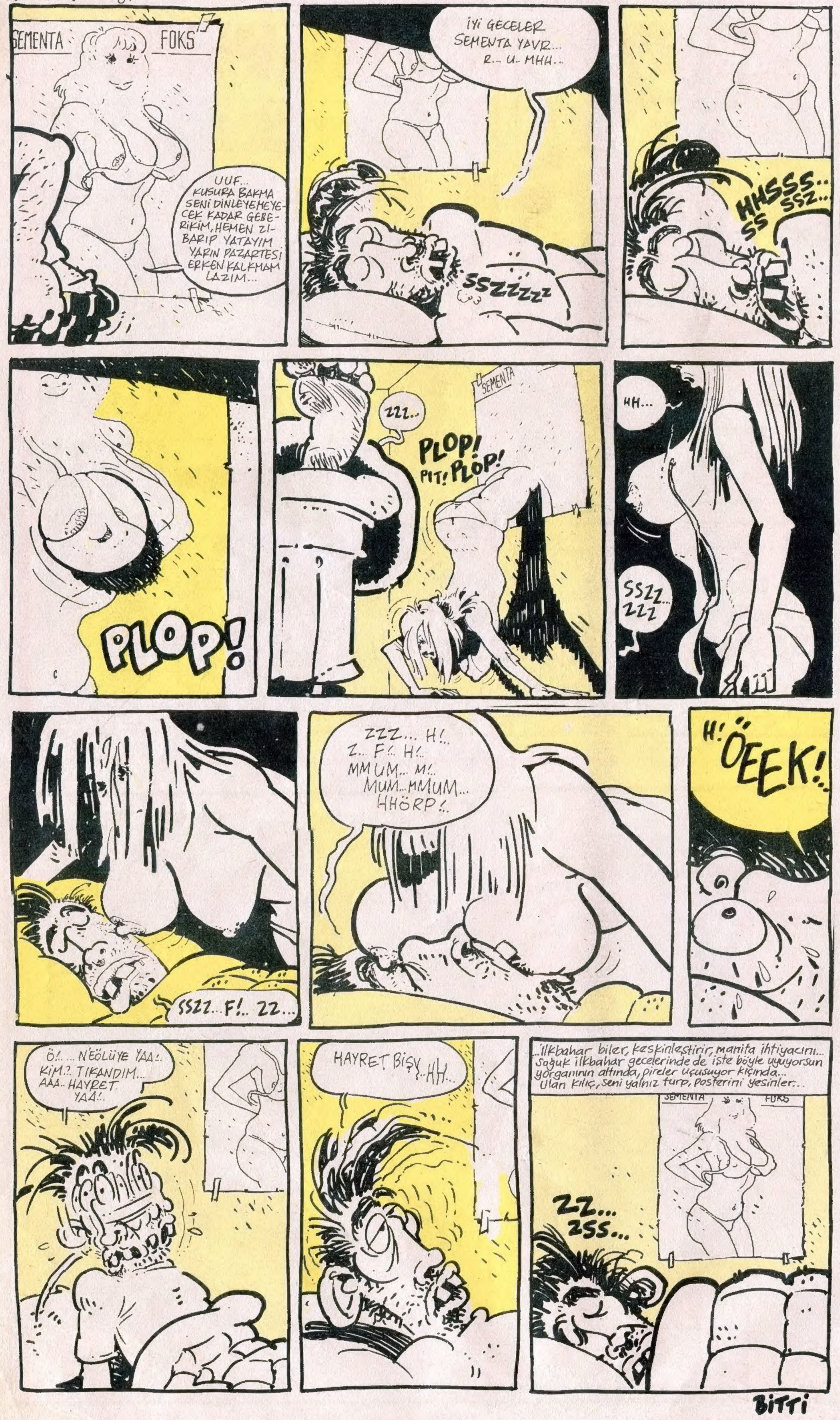

LİMON

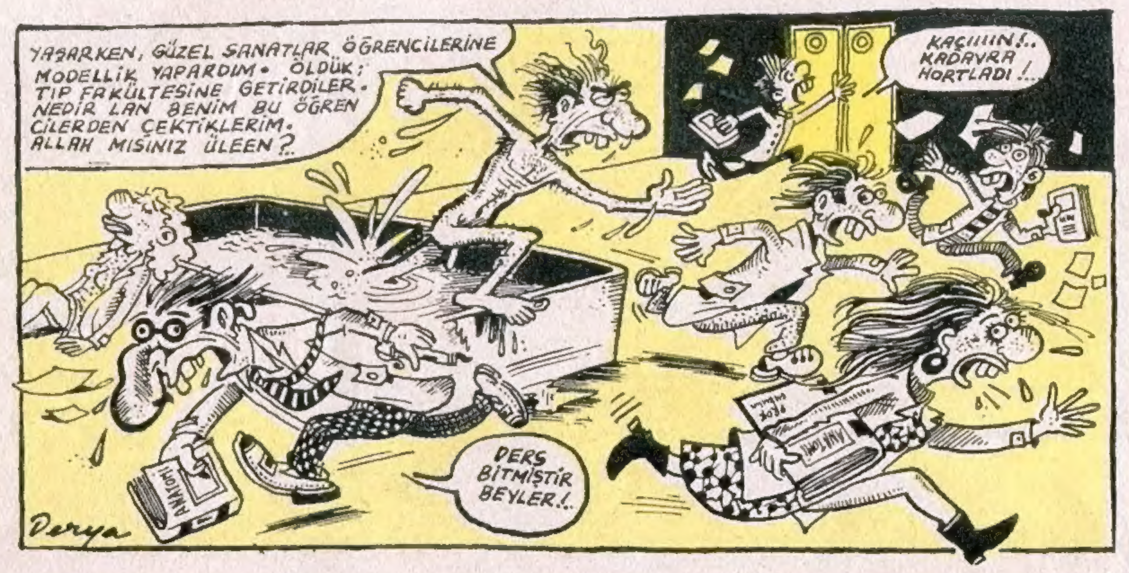

GÜNERİ İÇOĞLU

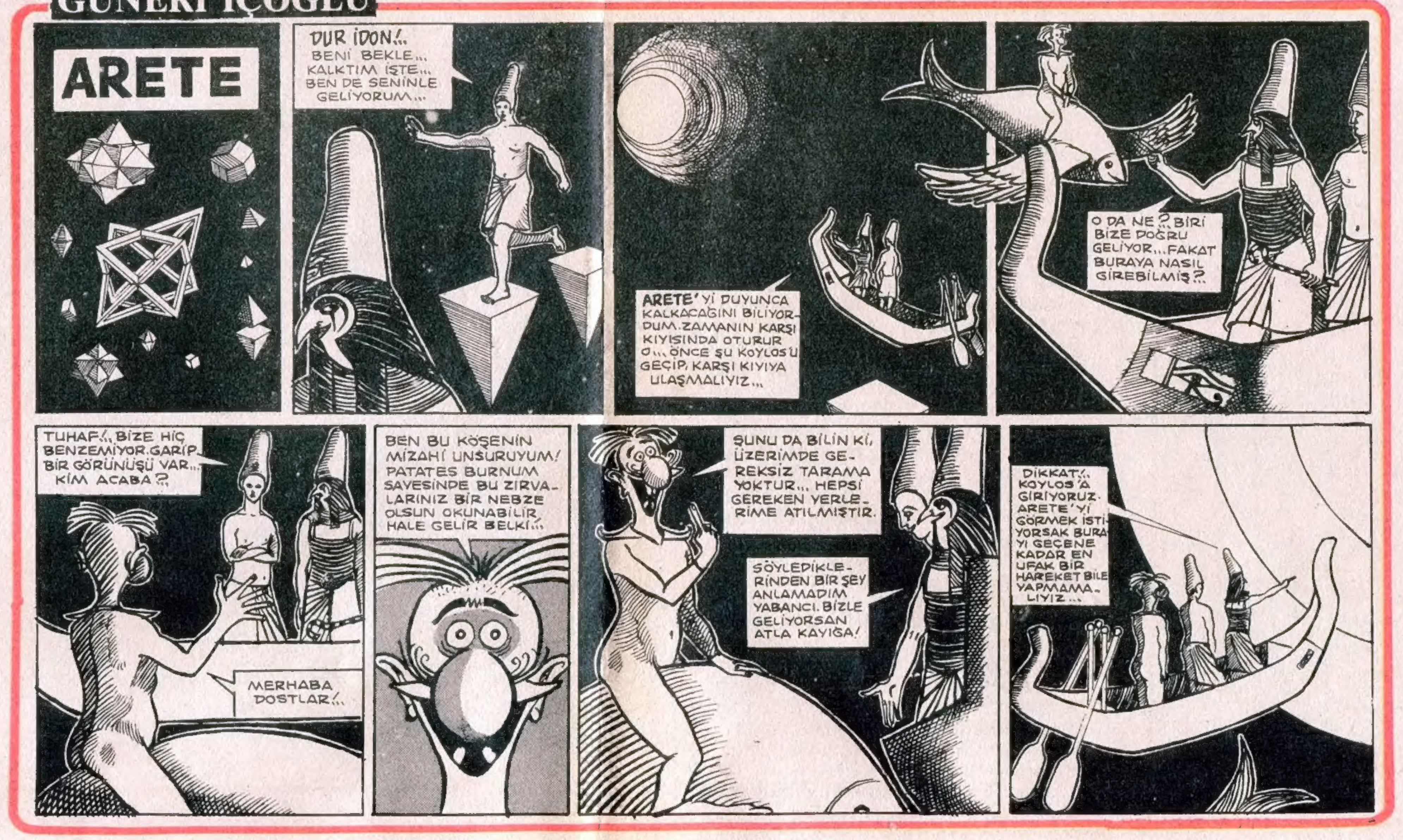

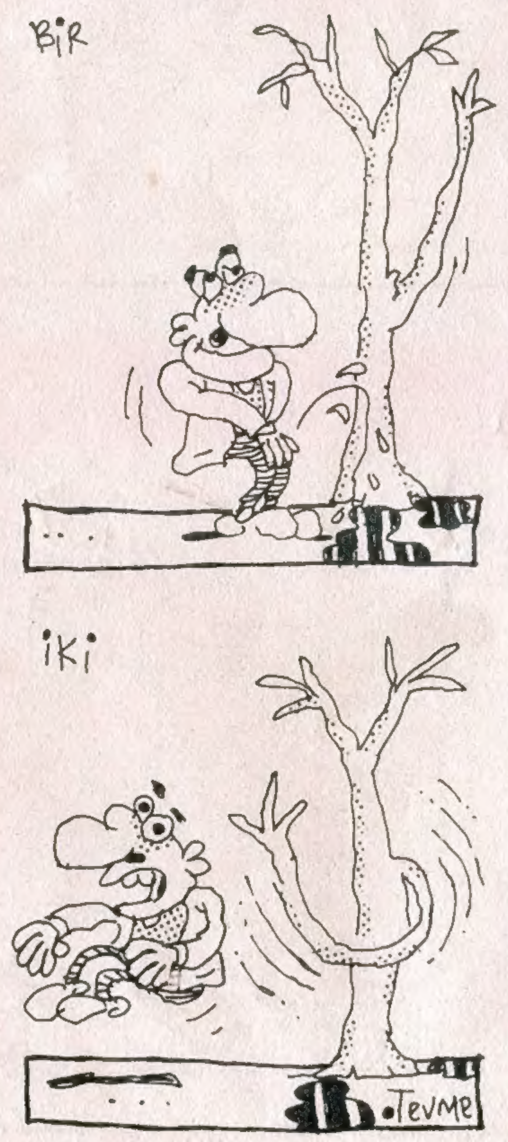

Kırık leblebi
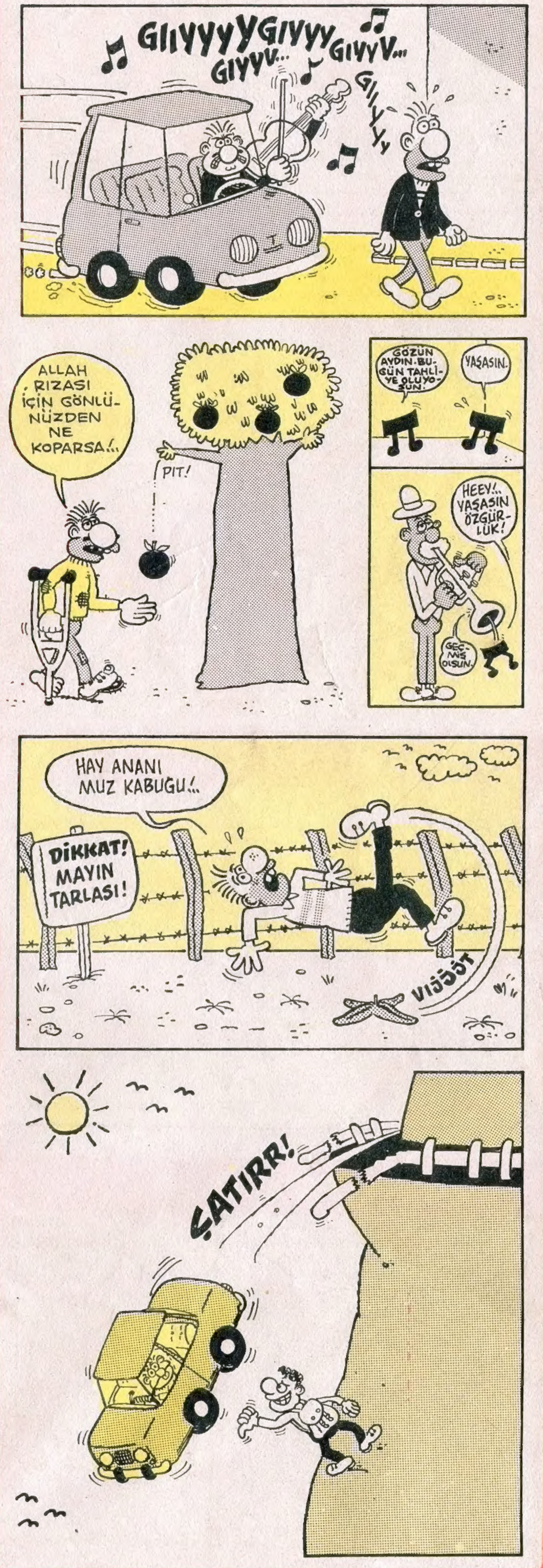
SUAT ÖZKAN